

PERFIS TRANSVERSAIS DE RUA ESCALA 1:100

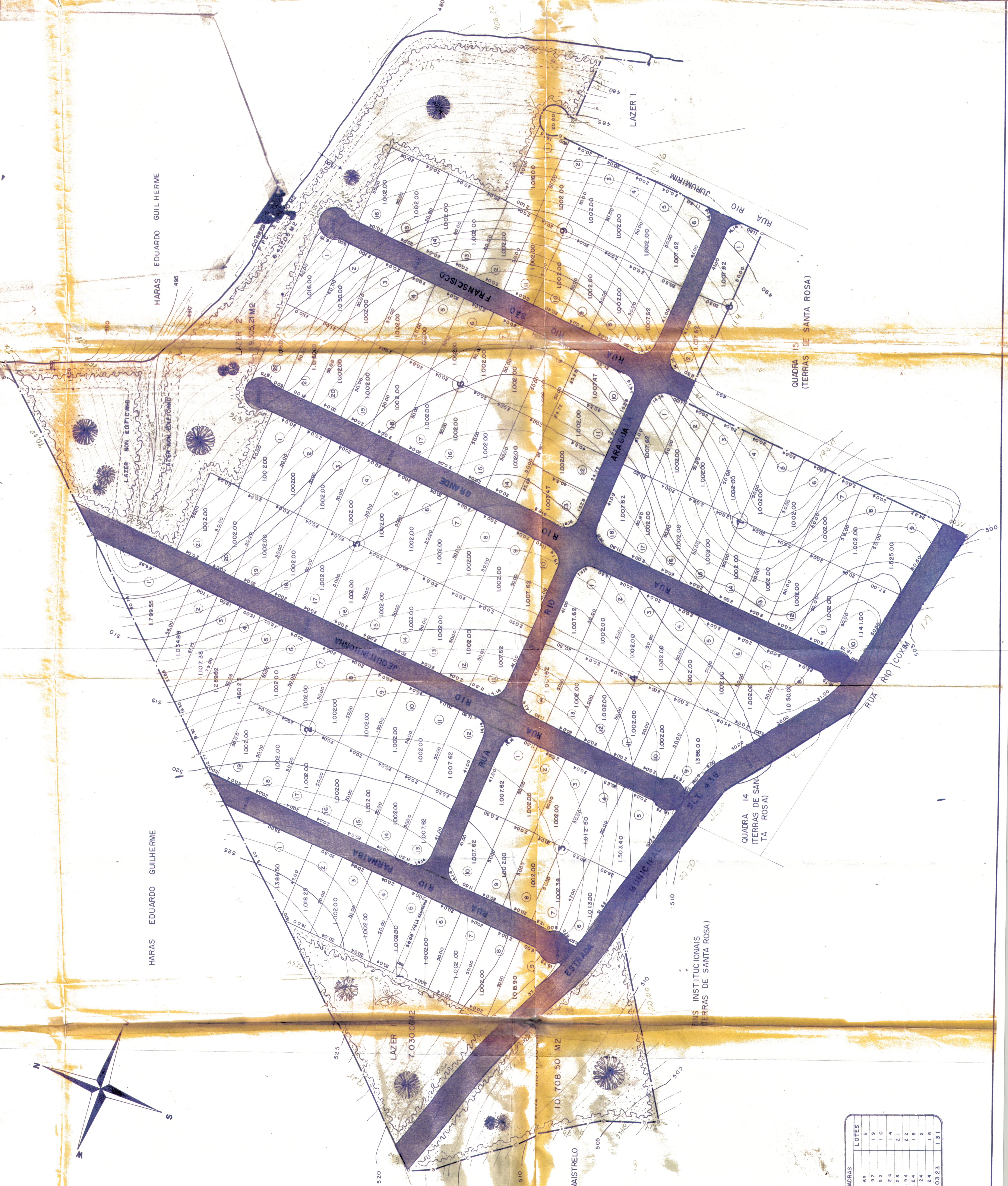
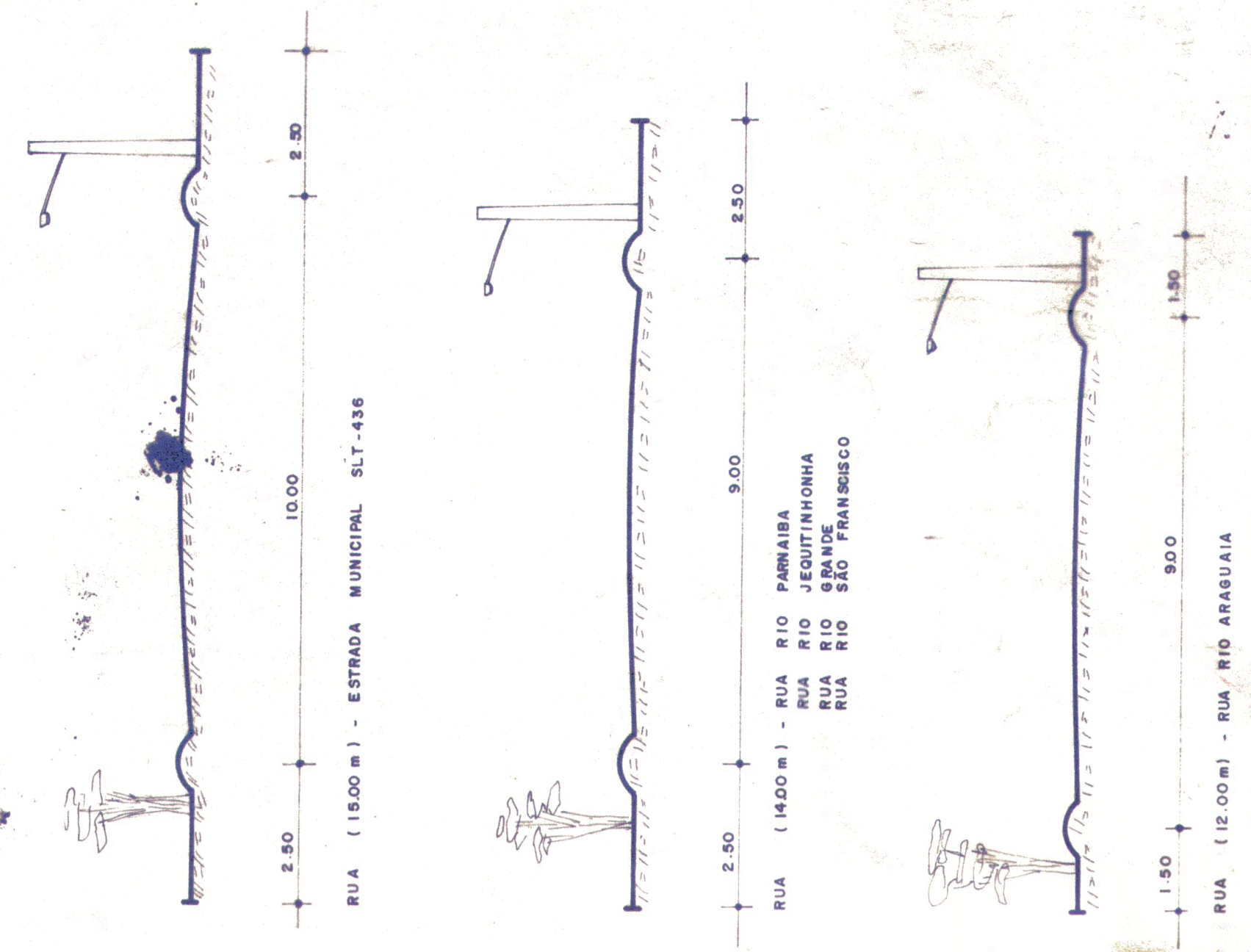

QUADRA	ÁREA DAS QUADRAS M2	LOTES
1	9.432,85	9
2	20.730,82	19
3	10.584,82	10
4	14.471,24	14
5	21.053,83	21
6	22.178,94	22
7	18.709,84	18
8	2.015,24	2
9	76.022,42	16
TOTAL	139.203,23	131

**PROJETO COMPLETO**

LOTEAMENTO RESIDENCIAL (CONDOMÍNIO FECHADO)  
 TERRAS DE SANTA ROSA II  
 SÍTIO ITAPECIRICA  
 BAIRRO BURU  
 CIDADE SALTO - SÃO PAULO

PROPR. IMOBILIÁRIA TERRAS DE SANTA ROSA S/C LTDA

ESCALA 1:1000

DECLARAÇÃO QUE A APROVAÇÃO DO PROJETO NÃO IMPLICA OBRIGATORIEDADE DO INTERVENIENTE EM QUALQUER FORMA DE RESPONSABILIDADE POR PARTE DO INTERVENIENTE.

LOCALIZAÇÃO: LOCAL: RUA TETE; LOCAL: ESTR. MUR.

ÁREAS:  
 LOTES: 0,323%  
 FMS INST.: 139.203,23 M2  
 F.P.C.: 5,01%  
 RUA: 1,66%  
 LAZER: 10.708,50 M2  
 TOTAL: 13.01%  
 213.807,04 M2

AUTOR TÉCNICO: DOUGLAS SOUBHIA JÚNIOR  
 REG. CIVIL: 684  
 REG. OAB: 114199/7  
 A.R.T.: 071.002

DESENHO: FERNANDO HACKBARTH

SECRETARIA DE OBRAS E SERVIÇOS PÚBLICOS  
 PREFEITURA MUNICIPAL DE SALTO  
 SALTO, 14 DE MARÇO DE 1994  
 A.P.R.V.A.D.O.  
 S.D.S.P. PROC. Nº 211/94

OSB POT. DEIXAR UMA FOLHA DE RESPOSTA EM CASO O CADASTRO DO COMÉRCIO - SENDO CONSIDERADO S.O.M. BY F.P.C. E 10,00% - CASO SISTEMA DE LAZER NON EDIFICADO.